# Bilag 6

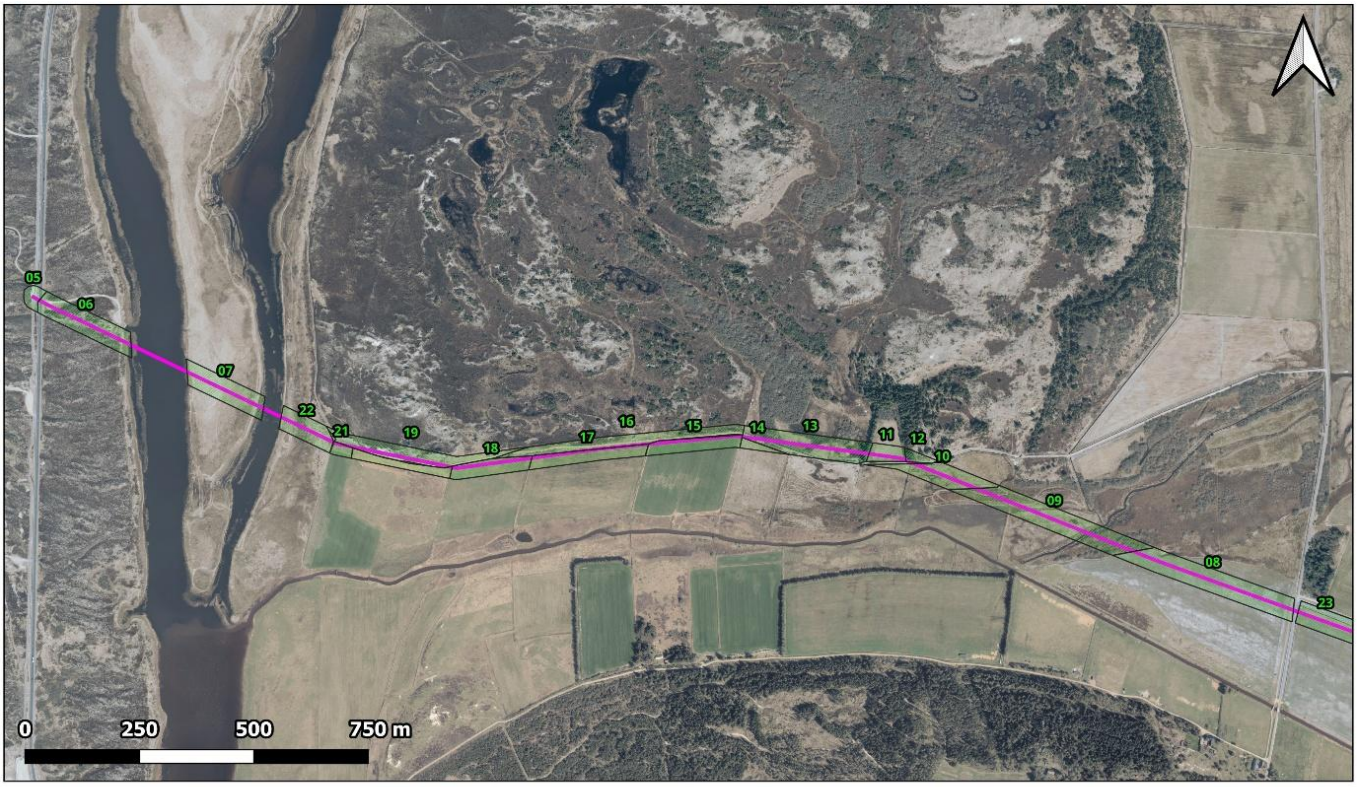


**Signaturforklaring**

- Drikke- og spildevandsledninger
- Drikkevandsledning
- Lokaliteter levestedskortlægning af bilag IV-arter

| | |
|---|---|
| Sag: Vandledning syd om Ringkøbing Fjord | Sag nr. 10418217 |
| Emne: Oversigtskort | Koordinatsystem: EPSG:25832 |
| Udf:RSN | Mål: 1:10.000 |
| | Dato: 27-4-2026 |


Niras A/S
Sortemosevej 19
3450 Allerød
Telefon: 48104200
E-mail: niras@niras.dk


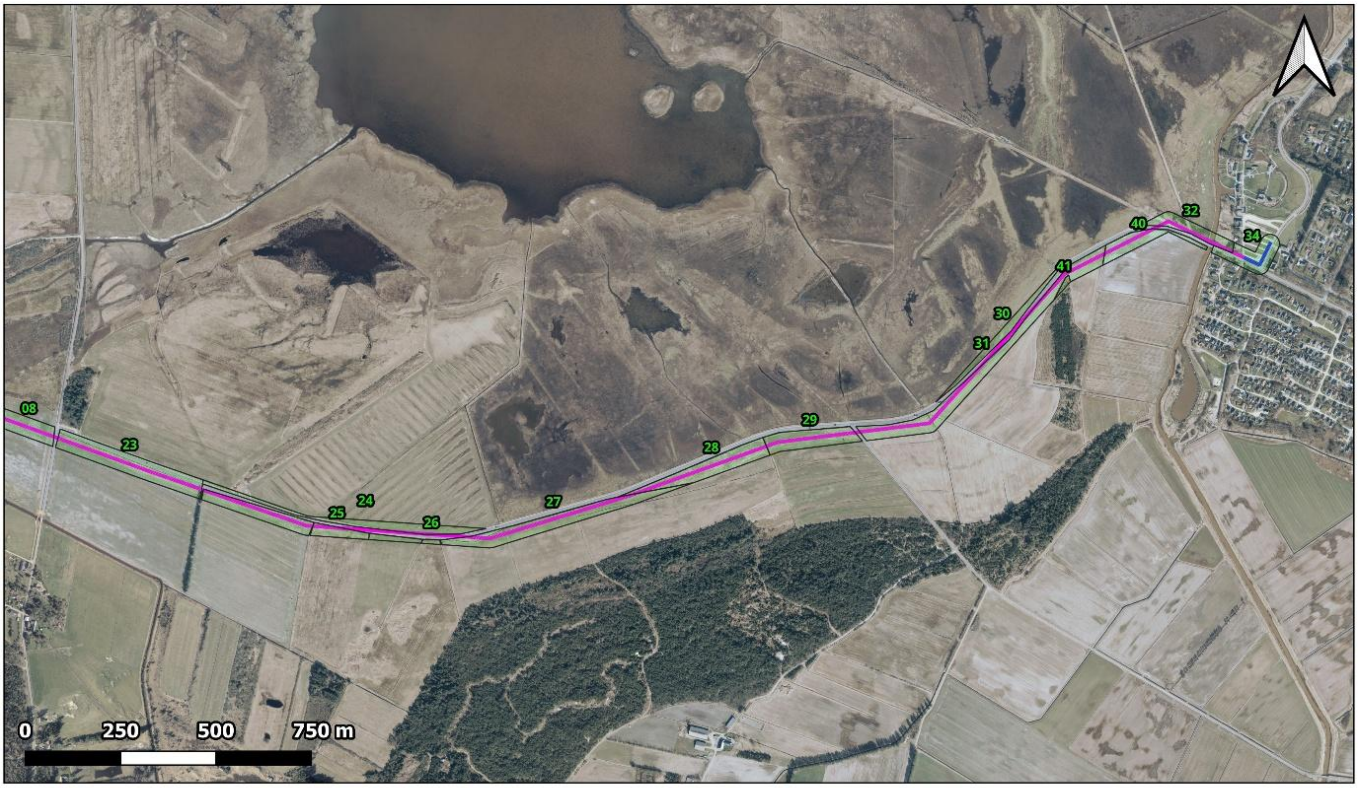


**Signaturforklaring**

- Drikke- og spildevandsledninger
- Drikkevandsledning
- Lokaliteter levestedskortlægning af bilag IV-arter

| | |
|---|---|
| Sag: Vandledning syd om Ringkøbing Fjord | Sag nr. 10418217 |
| Emne: Oversigtskort | Koordinatsystem: EPSG:25832 |
| Udf:RSN | Mål: 1:12.000 |
| | Dato: 27-4-2026 |


Niras A/S
Sortemosevej 19
3450 Allerød
Telefon: 48104200
E-mail: niras@niras.dk

| Loknr | Dato | Inventør | Kommentar | Markfirben - vurdering | Spidssnudet frø - vurdering | Strandtudse - vurdering |
|---|---|---|---|---|---|---|
| 05 | 9/7-2024 | RSN | Dels lave klitter med åben sandflader, dels tør klithede, dels skrænter langs cykelsti/hovedvejen. Anlægget af cykelstien har gjort arealet langt mere heterogent og velegnet for markfirben. | 1 | 3 | 2 |
| 06 | 9/7-2024 | RSN | Dels p-plads, dels grå klit med flere åbne sandflader (men ingen buske), dels mere flad og tør klithede mod syd. | 1 | 2 | 2 |
| 07 | 9/7-2024 | RSN | Strandeng på pold/ø. Kunne ej besigtiges på andet end fjernt hold, intet foto. | 4 | 3 | 2 |
| 08 | 9/7-2024 | RSN | Natureng domineret af lysesiv, græs og en del urter. Kødfarvet gøgeurt på arealet. Har muligvis været omlagt inden for de sidste 5 år. | 4 | 1 | 3 |
| 09 | 9/7-2024 | RSN | Tagrørssump på begge sider af vandløb/grøft. Høj rørsump, ej lysåben. | 4 | 2 | 4 |
| 10 | 9/7-2024 | RSN | Natureng domineret af lysesiv, græs og en del urter. Har muligvis været omlagt inden for de sidste 5 år. | 4 | 1 | 3 |
| 11 | 9/7-2024 | RSN | Mark i omdrift. | 4 | 4 | 4 |
| 12 | 9/7-2024 | RSN | Klitareal, sandet skrænt langs grusvej, desuden kratskov. Tørt. | 2 | 3 | 3 |
| 13 | 9/7-2024 | RSN | Relativt kortgræsset, næringsfattigt engareal. | 4 | 1 | 2 |
| 14 | 9/7-2024 | RSN | Natureng, våd,, domineret af mannasødgræs. Ret åbent, rent strukturelt. Har været oversvømmet tidligere på året. | 4 | 1 | 2 |
| 15 | 9/7-2024 | RSN | Kulturgræseng, domineret af rajgræs/hvidkløver. | 4 | 3 | 3 |
| 16 | 9/7-2024 | RSN | Ret tør klithede, meget knopsiv og mosepors. Mere tørre knolde domineret af bølget bunke og hedelyng. | 3 | 3 | 3 |
| 17 | 10/7-2024 | RSN | Natureng domineret af knopsiv, engrævehale og draphavre. Er omlagt inden for de seneste 10 år. Høj vegetation, homogent areal. | 4 | 1 | 3 |
| 18 | 10/7-2024 | RSN | Dyrket mark, lav vegetation, har været oversvømmet, kunne være relevant ynglested for strandtudse. | 4 | 3 | 2 |
| 19 | 10/7-2024 | RSN | Klitter; sandede, sydvendte skråninger, oplagt levested for markfirben. | 1 | 3 | 3 |
| 20 | 10/7-2024 | RSN | Dels kortgræsset, næringsfattig eng, dels mere tilgroet engareal domineret af lysesiv. | 4 | 1 | 2 |
| 21 | 9/7-2024 | RSN | Nypløjet mark, bar jord. | 4 | 4 | 4 |

| Loknr | Dato | Inventør | Kommentar | Markfirben - vurdering | Spidssnudet frø - vurdering | Strandtudse - vurdering |
|---|---|---|---|---|---|---|
| 22 | 9/7-2024 | RSN | Tagrørssump ned mod Nymindestrømmen. | 4 | 2 | 4 |
| 23 | 9/7-2024 | RSN | Kulturgræseng med indslag af knopsiv og urter. Moderat fugtigt. Høj vegetation. | 4 | 2 | 3 |
| 24 | 9/7-2024 | RSN | Nyslået kulturgræseng, gødsket. | 4 | 3 | 3 |
| 25 | 9/7-2024 | RSN | Fugtigt engstykke med knopsiv og græs. Våd plet, der har været oversvømmet, bl.a. med blågrøn kogleaks og sumpstrå. | 4 | 1 | 2 |
| 26 | 9/7-2024 | RSN | Nyslået eng, lav vegetation, domineret af græs og lysesiv. | 4 | 2 | 2 |
| 27 | 9/7-2024 | RSN | Moderat fugtige græsarealer, der står med overvejende kulturgræs i blandet urter og lysesiv. | 4 | 2 | 3 |
| 28 | 9/7-2024 | RSN | Græsdomineret, tør knold iblandet urter og hjelme; registreret som §3-overdrev. I sig selv et lille potentiale som levested for markfirben, men i og med, at der ikke rigtigt er oplagte levesteder for arten i nærheden, vurderes det usandsynligt, at arten forekommer på arealet. | 3 | 3 | 2 |
| 29 | 9/7-2024 | RSN | Dels sandet pløjemark, dels tørt græsareal mod øst. | 4 | 4 | 3 |
| 30 | 9/7-2024 | RSN | Relativ tør eng, afgræsset. Har været omlagt tidligere, da dominans af rajgræs. | 4 | 2 | 2 |
| 31 | 9/7-2024 | RSN | Sandede, dyrkede marker, meget åben vegetation. | 4 | 4 | 3 |
| 32 | 9/7-2024 | RSN | Rapsmark. | 4 | 4 | 4 |
| 38 | 10/7-2024 | RSN | Agerland uden interesse som levested for bilag IV-arter. | 4 | 4 | 4 |
| 39 | 10/7-2024 | RSN | Slået græsmark og remiser med løvskov. Ikke videre egnet som levested for bilag IV-arter. | 4 | 3 | 4 |
| 40 | 10/7-2024 | RSN | Dels p-plads, dels rørsump, mod øst ret fugtigt. | 4 | 1 | 3 |
| 41 | 10/7-2024 | RSN | Areal med karakter af hedeknold. Potentielt rastested for især spidssnudet frø. Intet foto. | 3 | 2 | 3 |