

[Tilladelsesindehaver  
Adresse  
Postnummer og by]

Vandplaner og havmiljø  
J.nr. NST-7322-01889  
Ref. Ehp/anudy  
Den 1. december 2015

## **Primær tilladelse til indvinding af råstoffer i fællesområde 542-PA Tragten**

[Tilladelsesindehaver] meddeles hermed tilladelse til indvinding af råstoffer i fællesområde 542-PA Tragten. Tilladelsen er meddelt i henhold til § 20, stk. 2, nr. 2, i lov om råstoffer, jf. lovbekendtgørelse nr. 657 af 27. maj 2013, som ændret ved lov nr. 178 af 24. februar 2015 (herefter råstofloven).

Tilladelsen erstatter den hidtil gældende tilladelse til indvinding i området, som hermed bortfalder.

### **Vilkår**

Der må kun finde indvinding sted inden for det område og på de vilkår, der fremgår af bilag 1 til denne tilladelse.  
./.

I øvrigt skal de til enhver tid gældende generelle vilkår for råstofindvinding følges. Vilkårene fremgår af bilag 6 til bekendtgørelse om efterforskning og indvinding af råstoffer fra søterritoriet og kontinentalsoklen.

Indvinding kan først igangsættes, når tilladelsens og bekendtgørelsens gældende vilkår er opfyldt.

### **Tilladelsens varighed**

Tilladelsen gælder fra den 1. december 2015 og indtil den maksimale tilladte indvindingsmængde er indvundet, dog senest til den 1. december 2025.

Naturstyrelsen kan til enhver tid ændre, begrænse eller tilbagekalde en tilladelse meddelt i henhold til råstoflovens § 20, hvis betingelserne i råstoflovens § 24 er opfyldt.

### **Tilladte indvindingsmængder**

Da der er flere, der kan indvinde i området, oplyser Naturstyrelsen kvartalsvis på styrelsens hjemmeside størrelsen af den indvundne mængde og restmængde i området.

De mængder, der er indvundet i området i perioden fra den tilladte mængde blev udlagt, anses for indvundet af den maksimale samlede tilladte indvindingsmængde.

Hvis området er omfattet af krav om hyppigere indberetning af indvundne mængder, se under nedenstående punkt om indberetning af indvindingsdata, sender Naturstyrelsen i perioderne mellem opdatering af hjemmesiden efter behov oplysninger om den tilbageværende tilladte mængde til de berørte tilladelsesindehavere.

Naturstyrelsen vil meddele det, når Naturstyrelsen har fået indberetninger, der viser, at den samlede tilladte mængde i området er indvundet.

### **Indberetning af indvindingsdata**

Tilladelsesindehaver skal hvert kvartal elektronisk indberette oplysninger om indvindingen, jf. § 52 i bekendtgørelse om efterforskning og indvinding af råstoffer fra søterritoriet og kontinentalsoklen.

Indberetningerne skal være Naturstyrelsen i hænde senest 2 uger efter udgangen af hvert kvartal.

Oplysning om mængde af indvundne råstoffer danner bl.a. grundlag for Naturstyrelsens opgørelse af den indvundne mængde i området, og opkrævning af vederlag i henhold til råstoflovens § 22 a og kapitel 10 i bekendtgørelse om efterforskning og indvinding af råstoffer fra søterritoriet og kontinentalsoklen.

Naturstyrelsen kan i henhold til § 41 i bekendtgørelse om efterforskning og indvinding af råstoffer fra søterritoriet og kontinentalsoklen træffe afgørelse om, at indvundne mængder i et fællesområde skal indberettes hyppigere end det, der er fastsat i § 52.

Tilladelsesindehaver skal give meddelelse til Naturstyrelsen, hvis tilladelsesindehaveren agter inden for de næste tre måneder at indvinde mere end 50 % af den mængde, som i henhold til de oplysninger, der er offentliggjort på Naturstyrelsens hjemmeside eller meddelt tilladelsesindehaveren, er tilbage af den maksimale samlede tilladte mængde i et fællesområde, jf. § 42, stk. 1, i bekendtgørelse om efterforskning og indvinding af råstoffer fra havbunden.

En tilladelsesindehaver skal straks give Naturstyrelsen meddelelse herom, hvis den pågældende har indvundet hele den mængde, som i henhold til de oplysninger, der er offentliggjort på Naturstyrelsens hjemmeside eller meddelt tilladelsesindehaveren, er tilbage af den maksimale samlede indvindingsmængde i et fællesområde, jf. § 42, stk. 2, i bekendtgørelse om efterforskning og indvinding af råstoffer fra søterritoriet og kontinentalsoklen.

### **Vederlag**

Der skal betales vederlag for indvinding af råstoffer fra havbunden, jf. råstoflovens § 22 a, stk. 2, og kapitel 10 i bekendtgørelse om efterforskning og indvinding af råstoffer fra søterritoriet og kontinentalsoklen.

For nærværende tilladelse skal der i 2015 betales [xx] kr. per indvunden m<sup>3</sup>, jf. råstoflovens § 22 a, stk. 2, 1. pkt.

Vederlagssatsen indeksreguleres en gang årligt med virkning fra 1. januar på baggrund af oplysninger fra Danmarks Statistik om den procentvise ændring i nettoprisindekset for januar måned imellem de to forudgående år, jf. bekendtgørelsens § 61.

De indeksregulerede vederlagssatser offentliggøres på Naturstyrelsens hjemmeside.

### **Klageadgang**

Tilladelsen kan ikke påklages til anden administrativ myndighed, jf. § 5, stk. 2, i lov nr. 178 af 24. februar 2015.

### **Bilag**

./.  
Bilag 1: Afgrænsning af indvindingsområdet og vilkår for indvinding i området.

## Indvindingsområde 542-PA Tragten

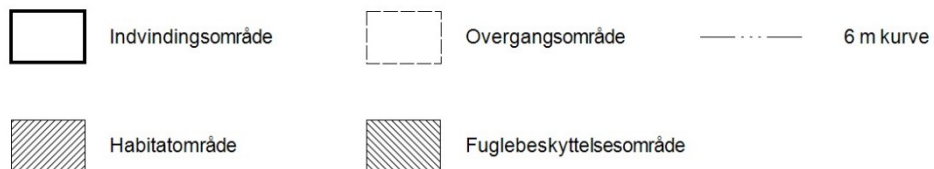
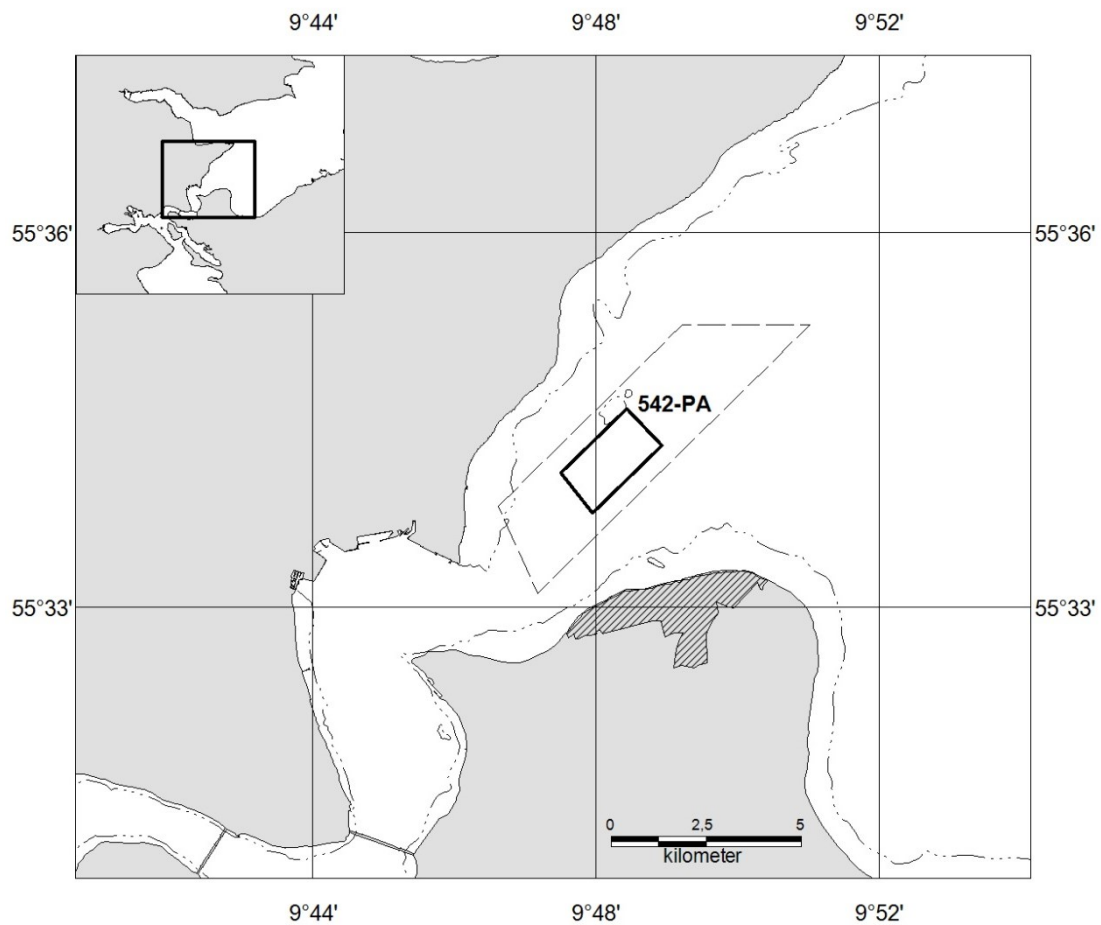

Beliggende i Lillebælt

Indvindingsområdet er begrænset af rette linjer mellem følgende punkter:

Geografiske koordinater (WGS84)

Ø. Længde N. Brede

09° 47,95' 55° 33,76'

09° 48,92' 55° 34,30'

09° 48,44' 55° 34,59'

09° 47,50' 55° 34,07'

### Områdespecifikke vilkår

<b>Samlet tilladt mængde i m<sup>3</sup></b>	<b>Årligt tilladt mængde i m<sup>3</sup></b>	<b>Andre vilkår</b>
360.000		Ved ansøgninger om udvidelser af indvindingsmængden vil der blive stillet krav om gennemførelse af supplerende opmåling og biologisk screening af de lavvandede områder nord for tilladelsesområdet.