

Bilag 22 – Natura 2000, § 3 beskyttet natur og vandløb, skovbyggelinjer og potentielt ammoniakfølsomme skovområder¹, planlagt projekt

Natur mv. i nærområdet:

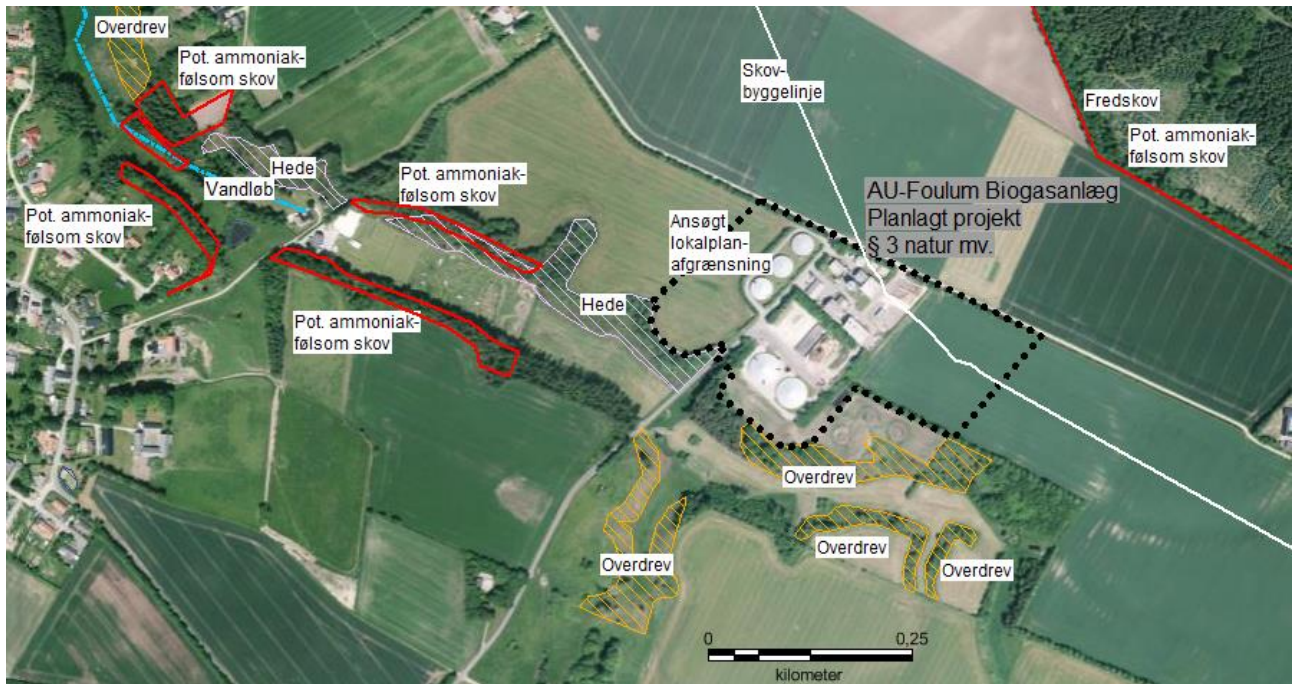

Der er ikke Natura 2000 områder indenfor det viste kortudsnit ovenfor

¹ Potentielt ammoniakfølsomme skovområder indgår som kategori 3 natur i husdyrgodkendelsesbekendtgørelsen (BEK nr. 211 af 28/02/2017). Ifølge bekendtgørelsens bilag 3 skal kommunalbestyrelsen konkret vurdere ammoniakfølsomme skove, der er beliggende uden for de internationale naturbeskyttelsesområder. Bekendtgørelsens bilag 3 anviser de kriterier, kommunen skal anvende, når den skal afgøres, om et skovområde er ammoniakfølsomt.

Natura 2000 områder og habitatnatur:

